

Aquila

Aquila chrysaetos

Vertebrati

Classe : **Uccelli**

Corpo ricoperto da penne e piume. Arto anteriore adattato al volo, arto posteriore squamoso

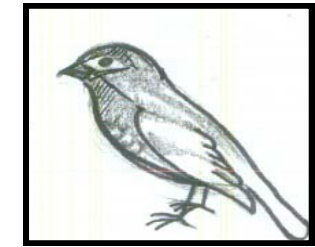

Habitat

Animale fortemente territoriale, vive in ambiente montano e sorvola aree molto vaste, ricche di boschi e radure e, soprattutto rupi rocciose dove le coppie nidificano.

Come ne scopro la presenza: *Se siete fortunati potete avvistarla in volo e riconoscerla dalla silhouette e dal tipo di volo planato, con traiettoria circolare.*

Caratteristiche e abitudini

Movimento

Ottimo volatore

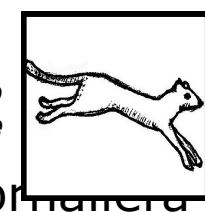

Attività stagionale

È attiva tutto l'anno

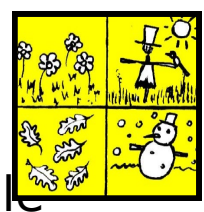

Attività giornaliera

È un tipico rapace diurno

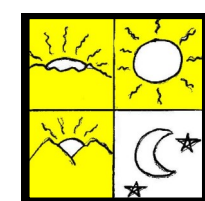

Vita sociale

Svolge rigorosamente vita di coppia

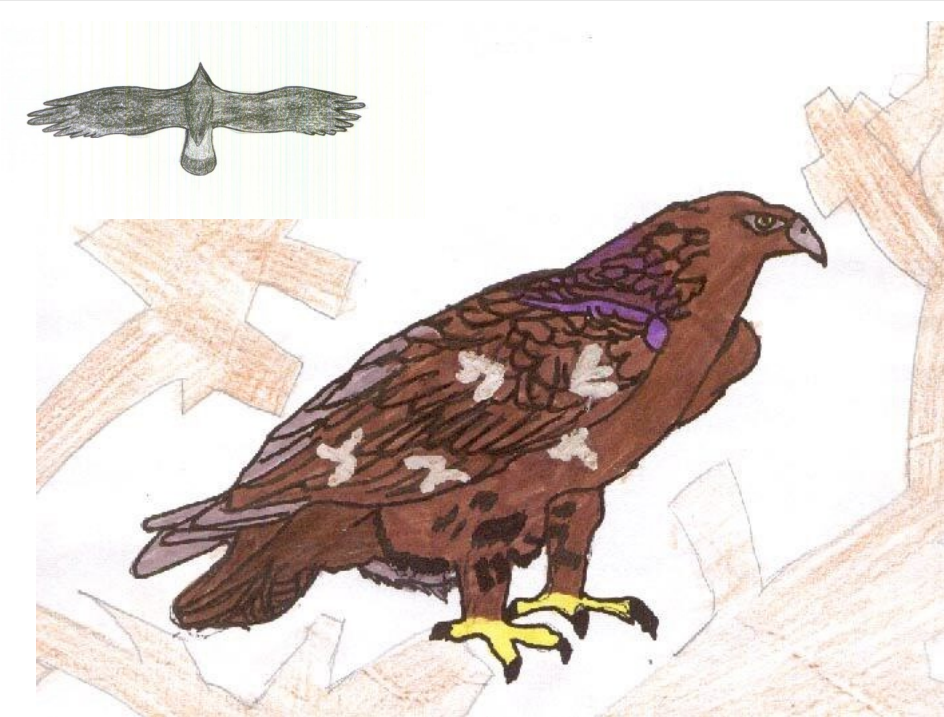
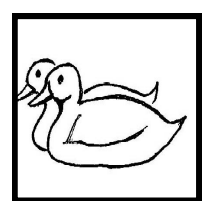

Areale

In Italia vive sulle Alpi, sugli Appennini e sulle montagne delle isole maggiori.

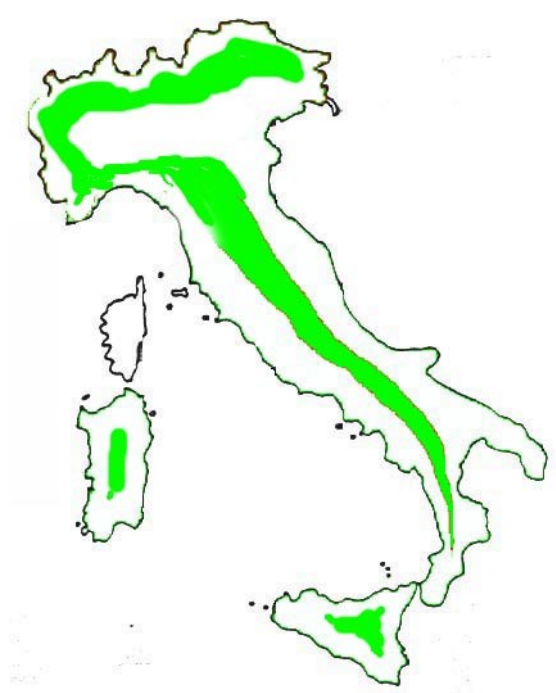

Riproduzione

Gestazione o cova
45 giorni

N° piccoli
2 uova

Abitudini

Parate nuziali

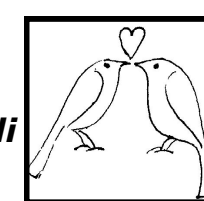

Modalità

Specie ovipara

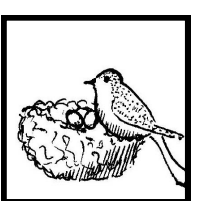

PROIE

Soggetta a cure parentali

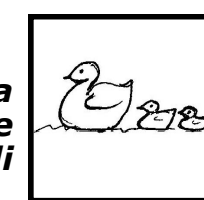

Periodo riproduttivo

Primavera

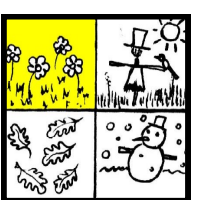

Descrizione

Lunghezza: da 80 a 90 cm

Altezza: 50 cm

Apertura alare: circa 2 metri

Peso: da 6 a 10 Kg

Aspetto imponente. Ali dalla forma allungata e arrotondate all'apice. Colore bruno con sfumature dorate.

Curiosità, aneddoti e fiabe

È un animale purtroppo a rischio di estinzione in quanto barbaramente cacciato nel passato perché, come gran parte dei rapaci, ritenuto nocivo e considerato un prestigioso trofeo. L'aquila reale è minacciata anche dai pesticidi che entrano nella sua catena alimentare. Avendo necessità di vasti territori per la caccia, l'attuale scarsità di ampie aree selvagge costituisce un altro ostacolo alla sopravvivenza di questa specie, ormai protetta dalla legge.

Alimentazione

Specie carnivora

Si nutre di:



Uccelli

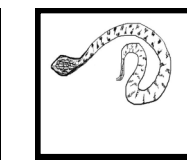

Rettili

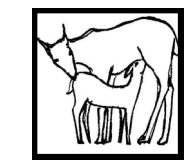

Cervidi

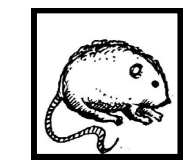

Roditori



Nella catena alimentare:

Le Aquile sono superpredatori, si trovano cioè all'apice della rete alimentare, svolgendo un ruolo fondamentale nell'ecosistema

